

Схема планировочной организации земельного участка М 1:500

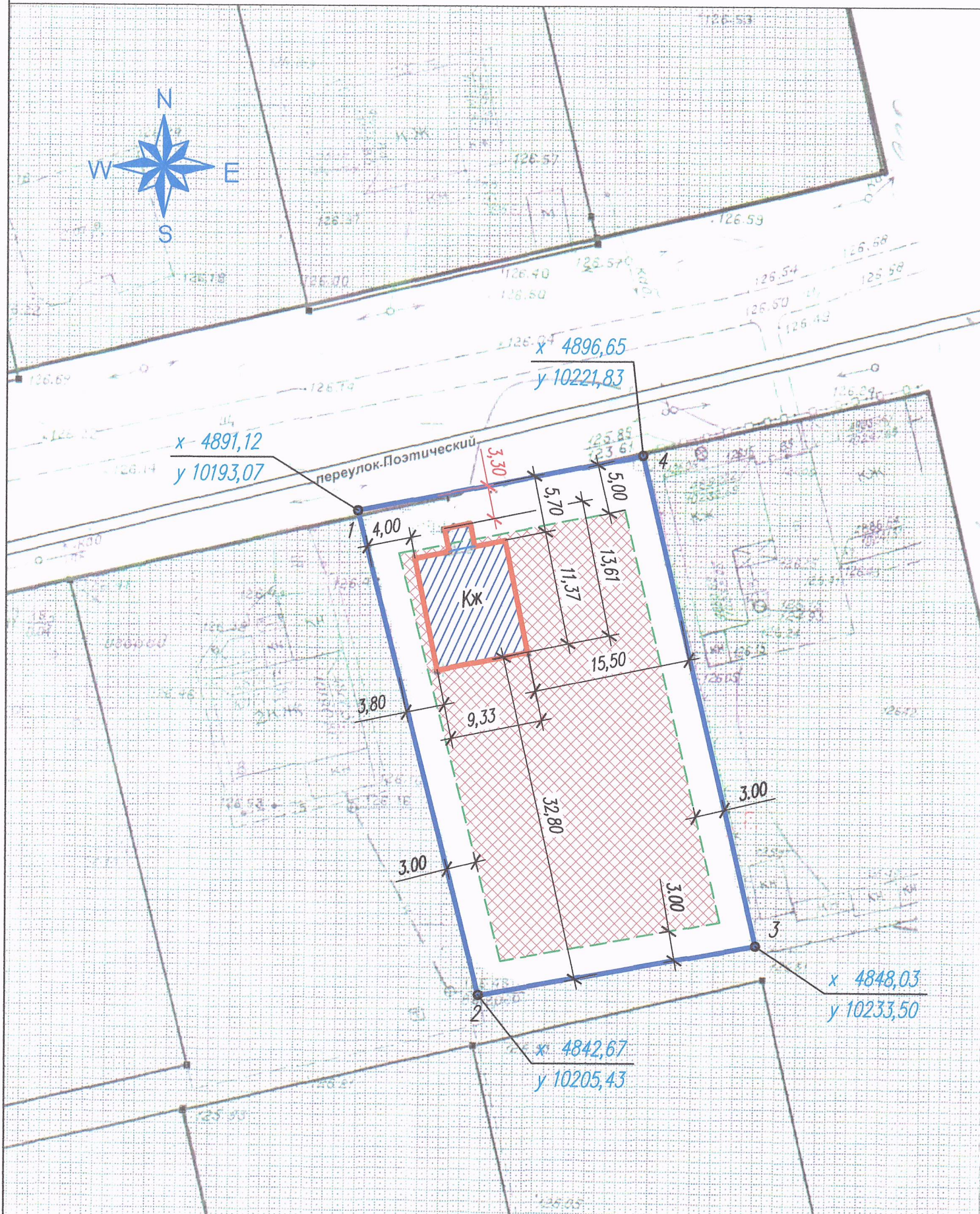

Технико-экономические показатели

Площадь участка	-	1445,00+/-13 м ²
Площадь застройки	-	112,00 м ²
Процент застройки	-	7,75 %
Количество надземных этажей	-	1
Высота жилого дома	-	7,00 м

Условные обозначения

	граница участка
	грань наружных стен дома
	граница допустимого размещения ИЖД
	зона допустимого строительства ИЖД

1. Схема планировочной организации земельного участка **противоречит** нормам СП 30-102-99 п.5.3.2.
2. Размеры и конфигурация объектов капитального строительства на схеме планировочной организации земельного участка указаны в соответствии с намерениями застройщика земельного участка.
3. Размеры на схеме даны в метрах

						04.03.21 – СПЗУ		
						Индивидуальный жилой дом гр. Конотол А.Б. Местоположение: Липецкая область, г. Липецк, с. Сселки, пер. Поэтический, д. 10. Земельный участок с кадастровым номером 48:20:0210301:1073		
Изм.	Кол.уч.	Лист	N док	Подпись	Дата	Стаж.	Лист	Листов
Разраб.		Подосенова			03/21			
Проверил		Строганова				П	1	1
ГАП		Строганова						
Н. контр.		Доброрадный				Схема планировочной организации М 1:500		
						ООО "ПМ архитектора А.Б. Конотол"		